ALTVATER
METALLVERARBEITUNG

PRODUKTDATENBLATT

Folien - Kiesfangleisten – mit angeformter Stossverbindung

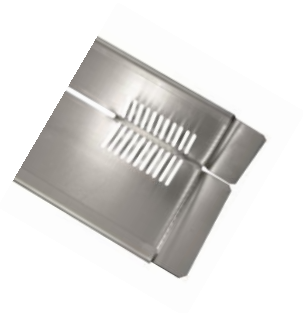

Einsatzbereich:

Kiesfangleisten dienen als Randabschluss- oder Flächenabgrenzungsprofil und sind einsetzbar für

- Kiesbelag
- Plattenbelag
- Begrünung

Anwendungsbereich:

- Balkone
- Terrassen
- begehbare oder nicht begehbare Flachdächer

Technische Daten:

Die folgenden technischen Daten beziehen sich auf die Fertigungslänge von 2500mm

Lochung in den Schenkeln 323 Langlöcher 30x3mm

Schlitzlochung für die Aufnahme von Streifen zur Verklebung der Dachfolie 9 Langlöcher 76,2x5mm

Produktmerkmale auf einen Blick:

- stabiles einteiliges Systemprofil
- kontrollierter Wasserablauf durch geeignetes, individuelles Lochbild in der Blendenhöhe
- viele Varianten kurzfristig lieferbar
- einfache Verlegung durch angeformte Stossverbindung, kein zusätzliches Material erforderlich
- Eckausbildung durch im Programm geführte Eck-Verbinder vereinfacht

Material und Materialstärken

Aluminium

EN AW 5754 H 22 (ehemals AlMgIII G 22)

1,0mm / 1,5mm / 2,0mm

Zolltarifnummer: 761 090 90

Altvater GmbH | Carl-Zeiss-Strasse 9 | D - 71154 Nufringen
Tel +49 (0)7032 / 8945140 | Fax +49 (0)7032 / 8945149

Technische Informationen unter +49 (0)7032/8945140
oder mail@altvater.de

www.altvater.de

ALTVATER
METALLVERARBEITUNG

Lagerprogramm Aluminium

Blendhöhe	Auflageschenkel	Materialstärke
60mm	80mm	1,5mm
80mm	100mm	1,5mm
100mm	120mm	1,5mm

- Die Kiesfangleisten können mit beiden Schenkeln als Blendhöhe und Aufladeschenkel eingesetzt werden. Die Befestigung erfolgt mittels Stre Streifen aus dem gleichen Material, das für die Dachabdichtung verwendet wurde. Diese Streifen werden unter der Kiesfangleiste verlegt, und als Schleifen durch die Schlitze geführt, und auf der Dachfläche verklebt.

- Die Biegeradien entsprechen den Materialstärken und Materialgütern.
  Gefertigt werden die Kiesfangleisten in Deutschland, im eigenen Betrieb, und unterliegen hier einer permanenten Qualitätskontrolle.

- Die angeführten Abmessungen beziehen sich auf das lagergeführte Programm.
  Auf Wunsch erhalten Sie die Kiesfangleisten auch in anderen Abmessungen.
  Pulverbeschichtungen ähnlich RAL-Farben sind bei der Ausführung in Aluminium möglich.

Artikelnummer:

Die Artikelnummer setzt sich aus Artikelkurzbezeichnung, Material, Blendhöhe und Materialstärke zusammen
z.Bsp.: KLAF 60/80/1,5
KL < für Kiesfangleiste
A < für Aluminium
60 < für Blendhöhe 60mm
80 < für Blendhöhe 80mm
1,5 < für Materialstärke 1,5mm

Hinweise zu Gefahrgut und Gefahrstoff:

Keine besonderen Maßnahmen erforderlich
Die Produkte sind nach EG-Kriterien nicht als gefährlich eingestuft.

Entsorgung:

Reststücke können dem Metallrecycling zugeführt werden.
Örtliche behördliche Vorschriften beachten.

Altvater GmbH | Carl-Zeiss-Strasse 9 | D - 71154 Nufringen
Tel +49 (0)7032 / 8945140 | Fax +49 (0)7032 / 8945149

Technische Informationen unter +49 (0)7032/8945140
oder mail@altvater.de

www.altvater.de

Ergänzungsprodukt:

Eck-Verbinder zu Kiesfangleisten

Bild 1

Bild 2

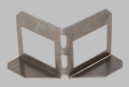

Bild 3

Einsatz- und Anwendungsbereiche:

Zur vereinfachten Ausbildung von Ecken bei der Verlegung von Kiesfangleisten, erhalten Sie Eck-Verbinder als Zubehör.
Aus der gelieferten Form (Bild 1), können Sie ohne großen Werkzeugeinsatz, Innenecken (Bild 2), oder Außenecken (Bild 3), mit unterschiedlichen Biegeradien, vor Ort auf der Baustelle herstellen.
Für beim Kürzen eventuell abgeschnittene Stoßverbinder können Sie die Eck-Verbinder in der Lieferform (Bild 1) als Verbinder einsetzen.

Lieferform:

Ab Lager lieferbar in den bei den Kiesfangleisten aufgeführten Blendhöhen.
Auf Wunsch auch in anderen Abmessungen möglich.

Material und Materialstärken

Aluminium

EN AW 5754 H 22 (ehemals AlMgIII G 22)

Zolltarifnummer: 761 090 90

Hinweise zu Gefahrgut und Gefahrstoff:

Keine besonderen Maßnahmen erforderlich
Die Produkte sind nach EG-Kriterien nicht als gefährlich eingestuft.

Entsorgung:

Reststücke können dem Metallrecycling zugeführt werden.
Örtliche behördliche Vorschriften beachten.

Stand Mai 2015

Altvater GmbH | Carl-Zeiss-Strasse 9 | D - 71154 Nufringen
Tel +49 (0)7032 / 8945140 | Fax +49 (0)7032 / 8945149

Technische Informationen unter +49 (0)7032/8945140
oder mail@altvater.de

www.altvater.de